

Domenica 19 novembre 2018

GHIARDO



LUNGHEZZA PERCORSO: 5,2 km

Luogo di ritrovo:

BIBBIANO
VIA San Giovanni Bosco
Parcheggio Parco Manara

Ore 14,30

In base alle condizioni del terreno opteremo per un primo tratto di percorso inerbito: dal parcheggio del Parco Manara, prendiamo verso sud, per poi percorrere la strada vicinale parallela a Via San Giovanni Bosco. Dopo circa 1,7 km entreremo nella borgata della Mangallana e faremo sosta all'oratorio di **San Francesco da Paola** dove verrà illustrata la storia documentata dai ragazzi della Scuola secondaria di Primo Grado.

Si procederà quindi per alcune carraie inerbite, costeggeremo il laghetto dei pescatori di Via Montesanto, per poi tornare lungo Via San Giovanni Bosco al punto di partenza.

EQUIPAGGIAMENTO PER LE SOSTE: merenda, acqua

DIFFICOLTA': facilissimo!

**Camminare fa bene,
camminare in compagnia fa ancora
meglio.**

Per questo l'Amministrazione Comunale di Bibbiano, in collaborazione con il CIEA (Centro Informazione Educazione Ambientale della Val d'Enza) organizza una serie di **itinerari da percorrere insieme**, per promuovere uno stile di vita diverso, un cambiamento di abitudini che faccia apprezzare il vivere con lentezza e il **vivere sano** favorisca la **socializzazione** ed un nuovo modo di vedere e **apprezzare il territorio** in tutte le sue peculiarità.

Allo scopo sono stati individuati **quattro percorsi** lungo strade secondarie dove, in coincidenza dei pomeriggi domenicali individuati, verrà programmata una chiusura del traffico ad esclusione dei residenti.

Lungo i percorsi verranno effettuate **soste agli edifici religiosi** dove verranno relazionati gli interessanti studi eseguiti dai ragazzi della Scuola Secondaria di Primo grado 'Dante Alighieri' di Bibbiano, illustrati anche con l'ausilio di supporti informatici..

Sono percorsi adatti a tutti, dai più grandi ai più piccini. Partecipa gratuitamente chi vuole.

Per informazioni:

Centro di Informazione ed Educazione Ambientale

Via L. Ariosto, 4/a – 42021 Bibbiano (RE)

Tel. 0522/240083 – Fax 0522/240617

Mail: ciea.enza@comune.bibbiano.re.it

Sito Internet: www.comune.bibbiano.re.it



Tutte le news dal tuo Comune
sulla pagina Facebook
clicca *“mi piace”* su
Comune di Bibbiano



Comune di Bibbiano

*L'Assessorato all'Ambiente
del Comune di Bibbiano
in collaborazione con*



Domenica 21 ottobre 2018

LA FOSSA

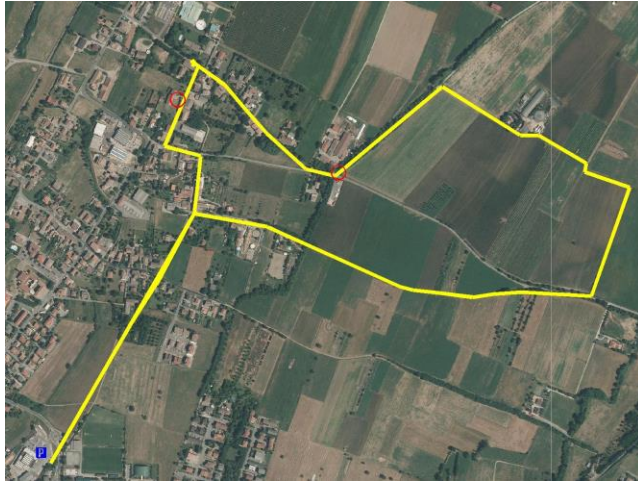

LUNGHEZZA PERCORSO: 5,8 km



Luogo di ritrovo:
BIBBIANO
VIA Canusina
Parcheggio c/o Todis

Ore 15,00

.Partendo dal parcheggio del Todis il percorso si snoda lungo sentieri inerbati e vie strette. Lungo Via Col di Lana si incontrerà l'oratorio della **Madonna di Gavasseto** (breve sosta con spiegazione della storia dell'oratorio documentata dai ragazzi della scuola D.Alighieri), proseguimento lungo Via Montegrappa, si svolgerà per Via Col di Lana dove incontreremo il complesso di Sant'Antonio, con relativa chiesetta. Si ritornerà quindi verso via Prandi per poi raggiungere il parcheggio.

EQUIPAGGIAMENTO PER LE SOSTE: merenda, acqua

DIFFICOLTA': super facile

domenica 28 ottobre 2018

BARCO

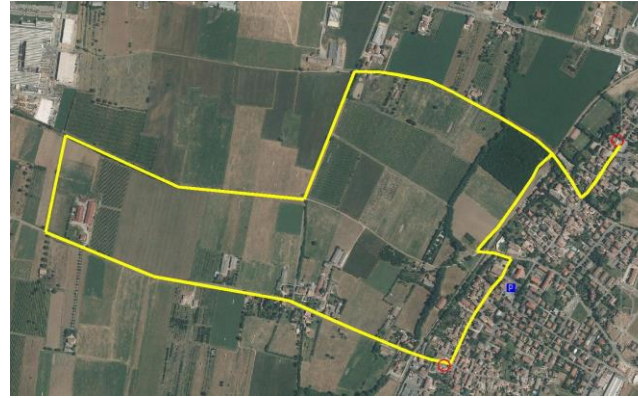

LUNGHEZZA PERCORSO: 5,8 km



Luogo di ritrovo:
BARCO
Piazza XXVI Aprile
Parcheggio in piazza

Ore 15.00

Percorriamo la carraia parallela alla ferrovia per arrivare su Via Grisendi ed indirizzarci verso la **Chiesa parrocchiale di San Paolo Apostolo**. Breve sosta in ascolto alle spiegazioni storiche tratte dalle ricerche effettuate ragazzi della scuola 'D.Alighieri', per poi ritornare su Via Grisendi. Si proseguirà quindi per stradine e carraie, in un percorso ad anello per poi tornare verso l'abitato dove si incontrerà l'oratorio di **San Rocco** (altra sosta ed altra spiegazione storica). Ritorno quindi in piazza, al parcheggio.

EQUIPAGGIAMENTO PER LE SOSTE: merenda, acqua

DIFFICOLTA': facilissimo!

domenica 11 novembre 2018

CORNIANO

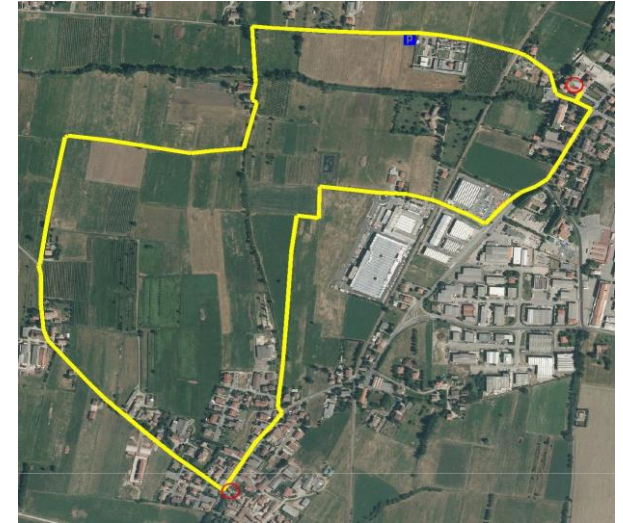

LUNGHEZZA PERC.: 4,7 km



Luogo di ritrovo:
BIBBIANO
Via Suor Errichetta Monti
Parcheggio Cimitero
Ore 14,30

Partendo dal parcheggio del Cimitero si percorre via Suor Enrichetta Monti in direzione ovest. Passeremo a fianco dell'azienda agricola Corte dell'Olmo Antico per poi inoltrarci lungo carraie inerbite. Raggiungeremo quindi la strada asfaltata Via Rolando da Corniano dove, all'incrocio con Via Secchi, troveremo l'oratorio di **San Rocco** (sosta e illustrazione della documentazione storica effettuata dai ragazzi della scuola D.Alighieri). Proseguimento quindi per Bibbiano lungo carraie per raggiungere la **Chiesa di Santa Maria Assunta** dove si effettuerà un'ultima sosta con illustrazione storica sempre redatta dai ragazzi della Scuola D.Alighieri. Ritorno quindi al parcheggio.

EQUIPAGGIAMENTO PER LE SOSTE: merenda, acqua